

**LEYENDA DISTRIBUCION DE AGUA**

- | PROYECTADO |                |
|------------|----------------|
|            | TUBERIA        |
|            | ACOMETIDA      |
|            | LLAVE DE PASO  |
|            | BOCA DE RIEGO  |
| EXISTENTE  |                |
|            | TUBERIA        |
|            | ACOMETIDA      |
|            | LLAVE DE PASO  |
| BR         | BOCA DE RIEGO  |
| BB         | BOCA DE BALDEO |

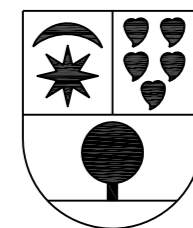
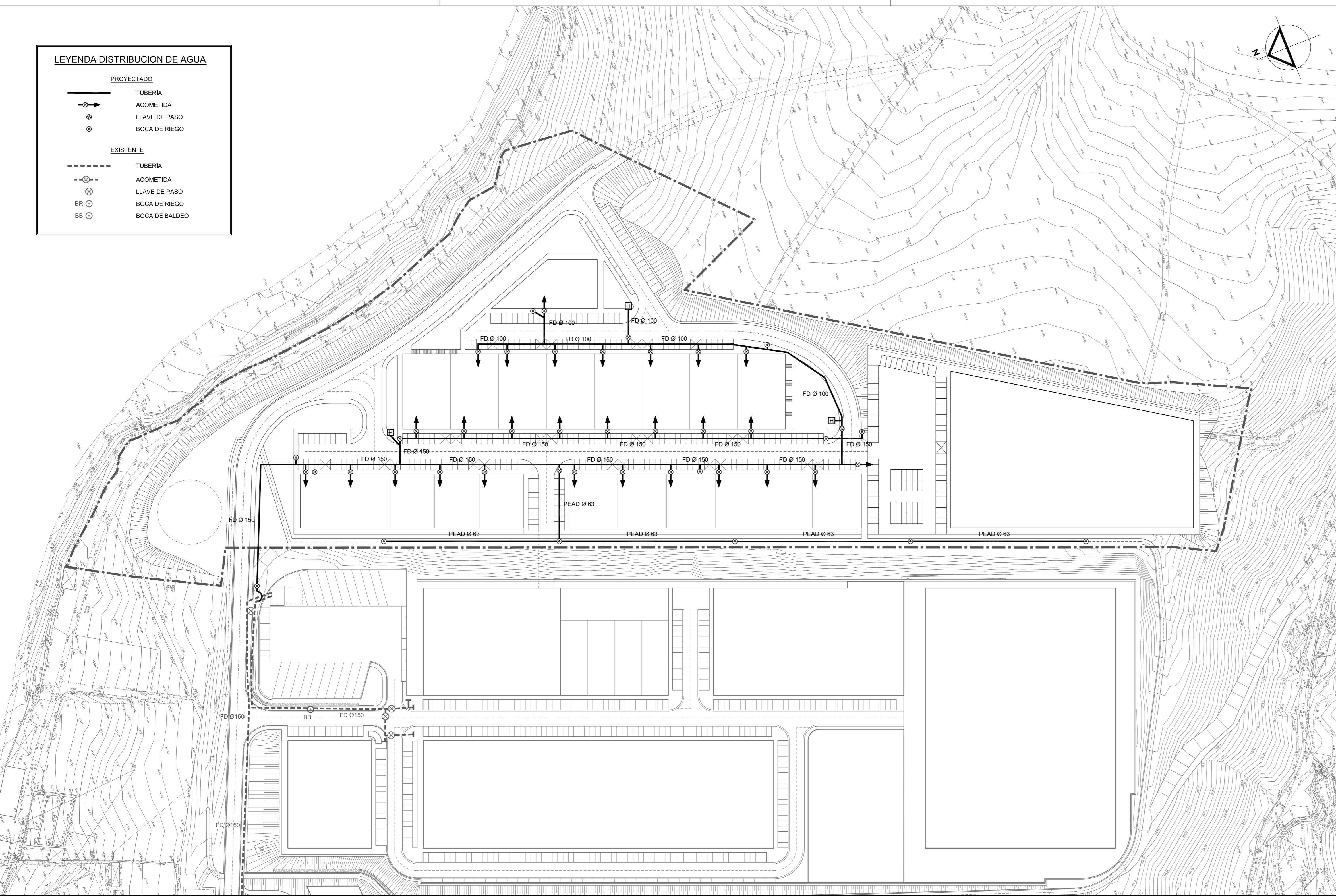
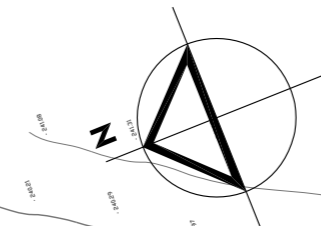

MODIFICACIÓN DE ELEMENTOS  
DE NORMAS SUBSIDIARIAS  
REFERIDA AL ÁREA 41 "ALTUNE"  
Y NUEVO SECTOR INDUSTRIAL S-48 "HERRIBASO"

OLABERRIA

REDACTORES:  
J. CHÁVARRI SARASUA  
ARQUITECTO

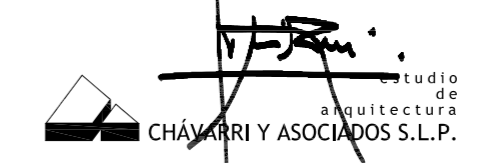

P. M. AZKUE  
INGENIERO DE CAMINOS, C. Y. P.



ORDENACIÓN POR MENORIZADA SECTOR 48 "HERRIBASO"  
II. PROYECTO:

**INFRAESTRUCTURAS DE SERVICIOS  
ABASTECIMIENTO DE AGUA Y RED DE INCENDIOS**

FECHA:	FEBRERO 2010
ESCALA:	1/1.000
PLANO Nº:	OP-12 11.6.1