







**LEYENDA DE SANEAMIENTO**

-  RED DE SANEAMIENTO DE PLUVIALES
-  RED DE SANEAMIENTO DE FECALES
-  ARQUETA DE SANEAMIENTO DE PLUVIALES
-  ARQUETA DE SANEAMIENTO DE FECALES
-  REJILLA SUMIDERO
-  NUEVO POZO DE FECALES
-  NUEVO POZO DE PLUVIALES

PENDIENTE COLECTORES P=1.5%

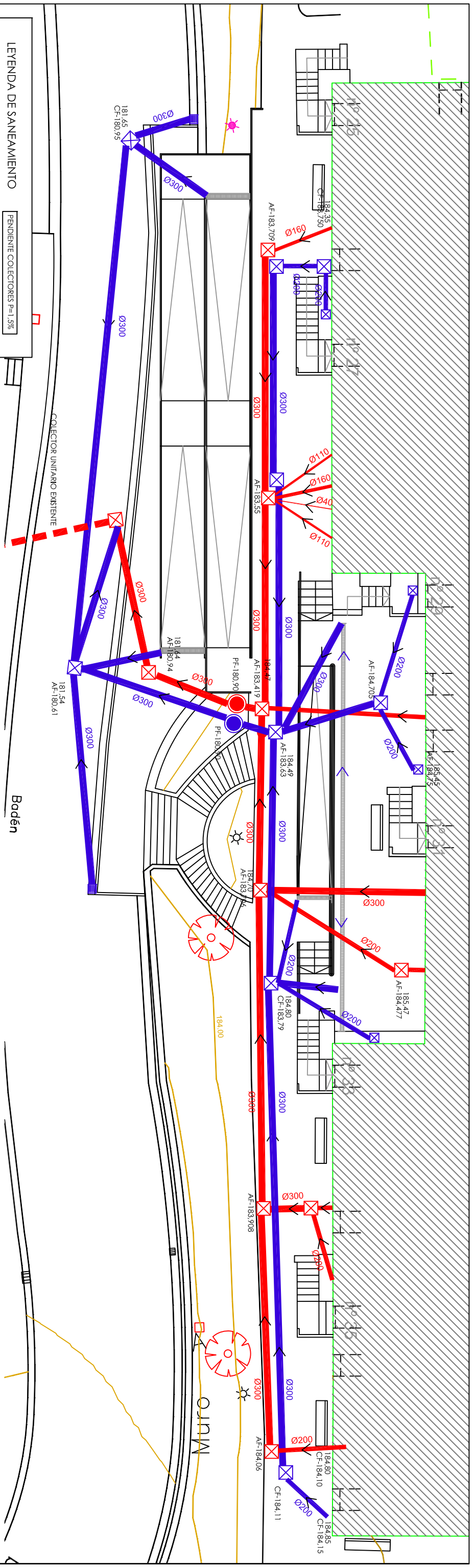

Badén

Muro

JULIO 2014  
**SOCA** ARQUITECTOS S.L.P.  
**08**  
**PROYECTO DE URBANIZACION**  
 2ª fase de reurbanización del barrio de Ihurre en Olaberria  
 c/ de la Cruz Aristrain nºs 25-27-29-31-33-35  
 ARQUITECTOS: ANDEL A. RIVEROBUSTA, PEDRO TZASKIK  
 PRODUCTOR: OLABERRIKO UDALA  
 ESCALA 1:100